KFA 0.005μm濾心 精密過濾器

除殘油和除臭 牙科、醫療、食品、半導體、精密工業&儀器用

KORONA® 德國製品

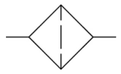

★ 創新材質設計 Grivory GV-6H有60%玻璃纖維，極輕本體重量，比金屬更強的硬密度。
★ 標準過濾器濾心：0.005μm。
★ 塵分離等級 ：等級0 DIN ISO8573-1
★ 除油效率 ：<0.005 cm³
★ 極低的壓降和流量損耗、大流量、高效率甩水設計。
★ 使用周圍溫度最高 50 ℃。
★ P1使用壓力 1.5 ~ 16bar。
★ 無限模組化連結設計。
★ 比傳統材質輕90~110%的重量 。

功能 / 型號	KFA0-G02	KFA1-G02/03		KFA2-G03/04		KFA4-G06/08	
氣源 進/出牙口	G 1/4	G 1/4	G 3/8	G 3/8	G 1/2	G 3/4	G 1
流量 l /min	500	500	500	1,600	1,600	3,000	3,000
使用流體&周圍溫度	壓縮空氣、不腐蝕性氣體 0 ~ 50℃						
濾心過濾度 μm	0.005μm 標準半自動排水						
過濾杯容量 cm³	12	12	12	49	49	87	87
進氣 P1 壓力 (Bar)	1.5 ~ 12 bar	1.5 ~16 Bar (爆破壓力 25bar)					
產品重量 Kg	0.135 Kg	0.26 Kg	0.26 Kg	0.42 Kg	0.42 Kg	0.91 Kg	0.91 Kg

★建議空壓縮機氣源，能有冷凍式乾燥機的處理後，再使用0.005μm過濾器，讓過濾器壽命更長

訂購型號 KFA4 - G08 DM2 B

❶ ❷ ❸ ❹

0.005μm 濾心

❶	過濾器
KFA0	A 規格
KFA1	B 規格
KFA2	C 規格
KFA4	E 規格

❷	牙口
G02	1/4"
G03	3/8"
G04	1/2"
G06	3/4"
G08	1"

❸	差壓計
	不裝
DA.1	差壓顯示
DM2	差壓計
DM2D	電子式

❹	固定架
	標準 無固定架
B	固定架

DA1 DM2 DM2D

P 模組連接器

(P0)KFA0 (P1)KFA1
(P2)KFA2 (P4)KFA4

W 模組連接兼固定架

(W0)KFA0 (W1)KFA1
(W2)KFA2 (W4)KFA4

DA1

版權所有：丹耀貿易有限公司 Danyao Trading Co.,Ltd.

KORONA® 德國製品

KFA 0.005μm濾心 精密過濾器

G1/4" ~ 1" 500 ~ 3,000 l/min

W 模組連接兼固定架

W0

P 模組連接器

P0

(B0) KFA0

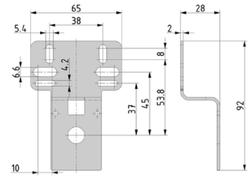

A 規格 KFC0-G02

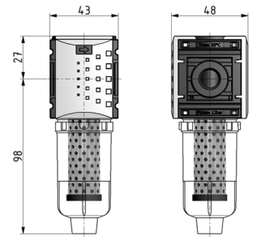

W 模組連接兼固定架

W1

P 模組連接器

P1

(B1) KFA1

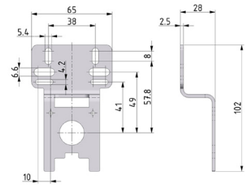

B 規格 KFC1-G02/G03

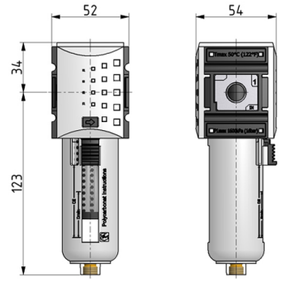

W 模組連接兼固定架

W2

P 模組連接器

P2

(B2) KFA2

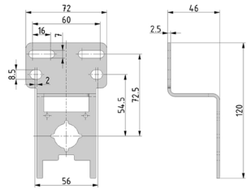

C 規格 KFC2-G03/G04

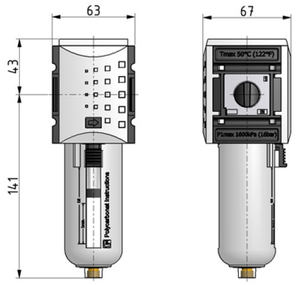

W 模組連接兼固定架

W4

P 模組連接器

P4

(B4) KFA4

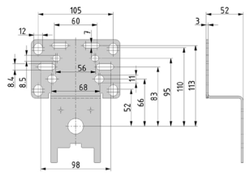

E 規格 KFC4-G06/G08

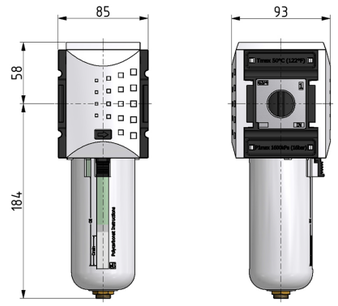

版權所有：丹耀貿易有限公司 Danyao Trading Co.,Ltd.